

Jaronín

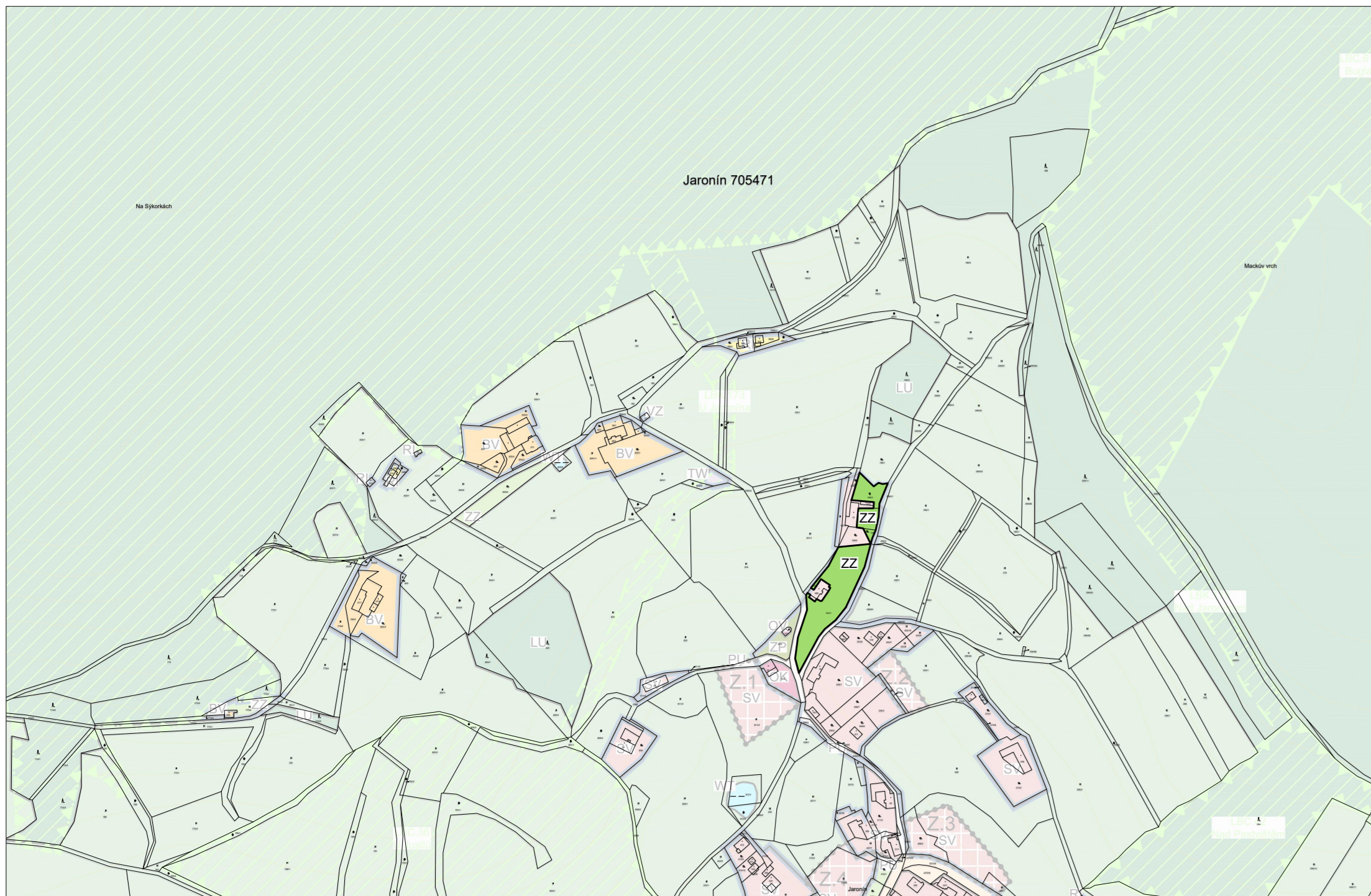

Rojšín

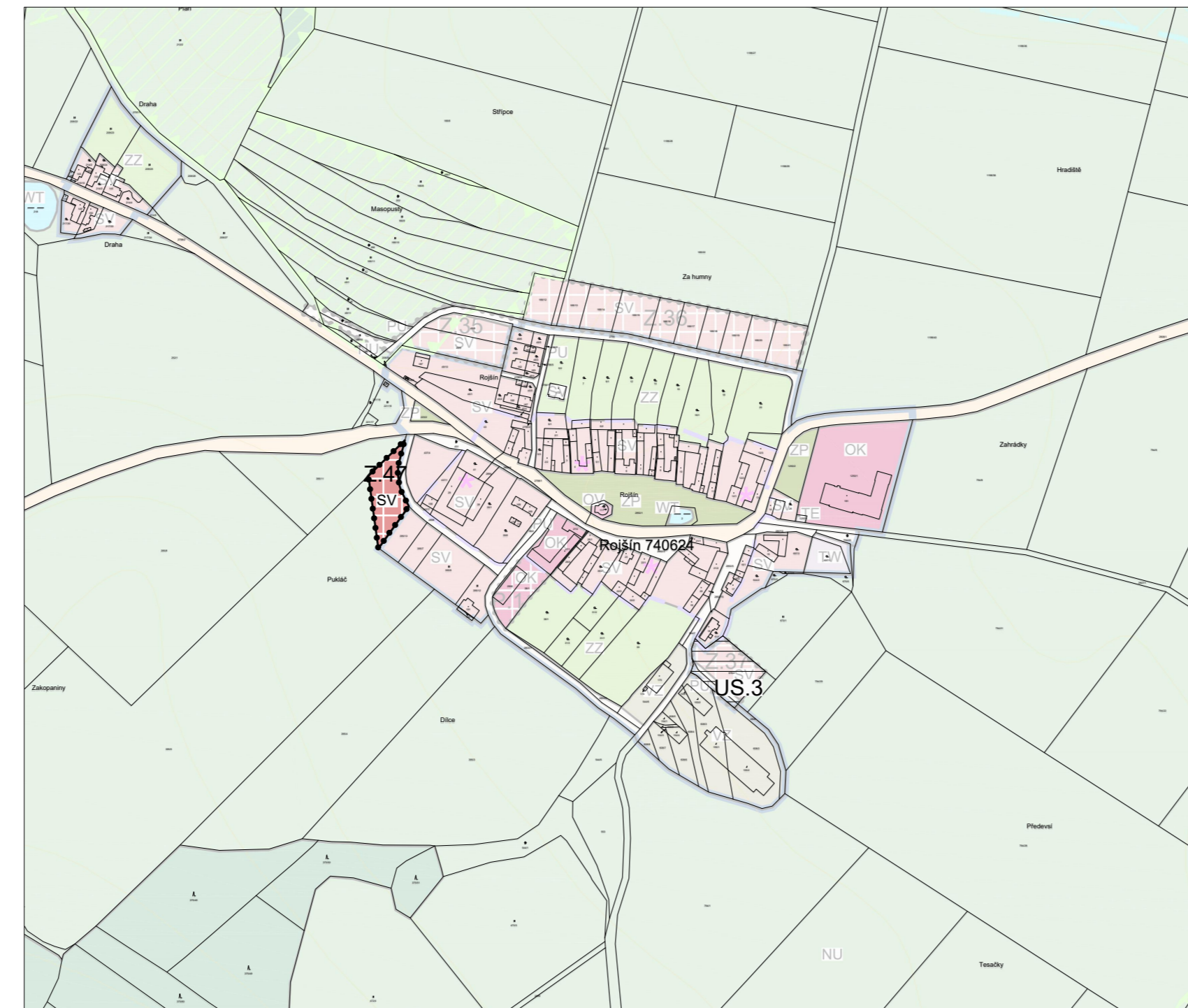

Brloh

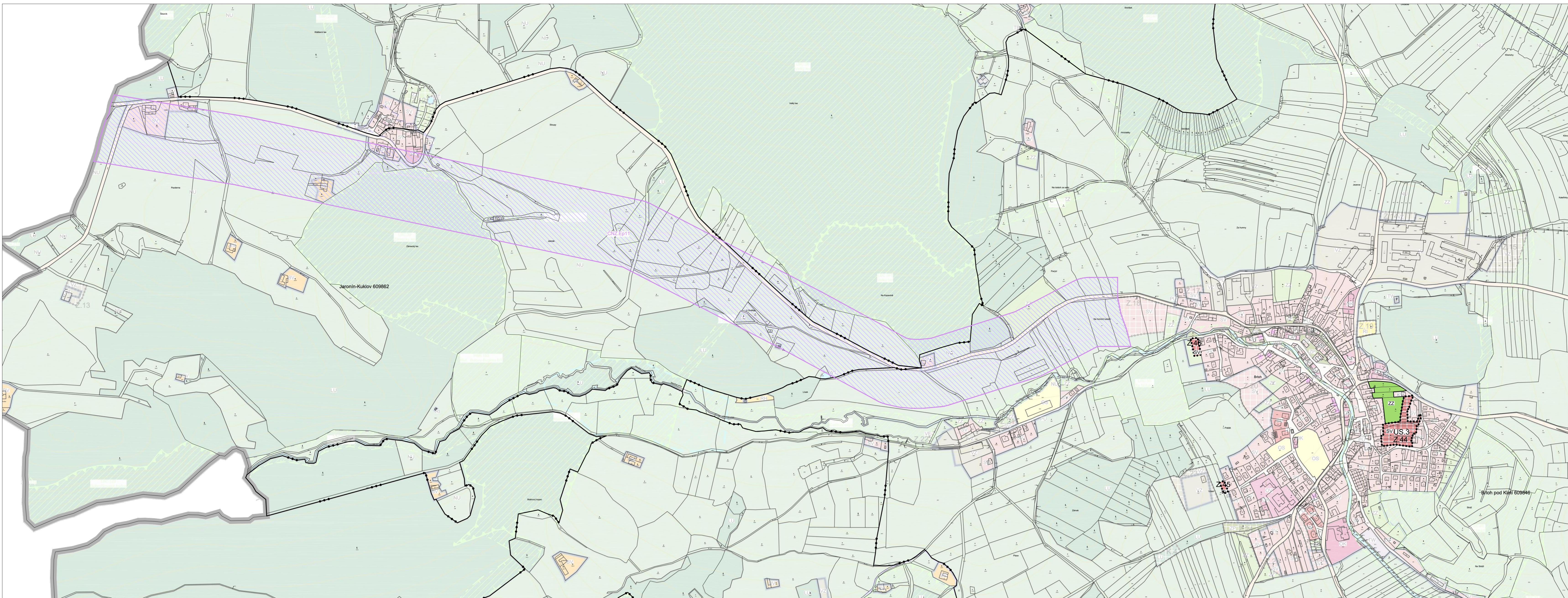

**LEGENDA:**

**TECHNICKÁ INFRASTRUKTURA**

- NÁVRH KORIDORU TECHNICKÉ INFRASTRUKTURY - PLYNOVOD
- VTL plynovod Smedeč - Brloh, nadmístního významu

**PLOCHY S ROZDÍLNÝM ZPŮSOBEM VYUŽITÍ**

- |   |  |
|---|--|
| <p>STABILIZOVANÉ PLOCHY</p> <ul style="list-style-type: none"> <li> ZELEŇ - ZAHRADY A SADY</li> </ul> | <p>PLOCHY ZMĚN</p> <ul style="list-style-type: none"> <li> SMÍŠENÉ OBYTNÉ VENKOVSKÉ</li> </ul> |
|---|--|

**VYMEZUJÍCÍ HRANICE**

- ŘEŠENÉ ÚZEMÍ
- ZASTAVITELNÁ PLOCHA
- VYMEZENÉ PLOCHY S PODMÍNKOU PRO ROZHODOVÁNÍ ZPRACOVÁNÍ ÚZEMNÍ STUDIE

**Územní plán Brloh**

<b>VÝROK</b>	<b>HLAVNÍ VÝKRES</b>
<b>PROJEKTOVÝ ATELIÉR AD s.r.o., ING. ARCH. JAROSLAV DANĚK</b>	
HUSOVA 4, Č. BUDĚJOVICE, 370 01, TEL. 387 311 238; 605 277 998 www.adatelier.cz, atelier@adatelier.cz, IC 25194771, DIČ CZ25194771	
ZPRACOVATEL: ING. ARCH. DOMÍNK DANĚK	
KRESLIL: ING. ARCH. DOMÍNK DANĚK	
ČÍSLO ZAKÁZKY: 30_2020	ČÍSLO VÝKRESU: ČÍSLO PARE:
DATUM: BŘEZEN 2025	<b>2 1</b>
MĚŘITKO: 1 : 5 000	

**ZÁZNAM O ÚČINNOSTI**

DATUM NABÝTÍ ÚČINNOSTI: PORČOVATEL: Obecní úřad Brloh Ludmila Borovková pověřená poštovním na základě uzavřené smlouvy s obcí Brloh RAZÍTKO A PODPIS:	SPRÁVNÍ ORGÁN, KTERÝ ÚŘD VYDAL: ZASTUPITELSTVO OBCE BRLOH RAZÍTKO A PODPIS:
--	---